

2014

Validación de Firma Digital

Secretaría Informática

Poder Judicial de la Provincia de San Luis



Instructivo para la Validación de Firma Digital

Validación de Firma Digital

Detalle del Proceso de Validación de Firma Incrustada y Firma con archivo adjunto PKI

1 – Ingresar a la Página <http://www.pki.sanluis.gov.ar/>

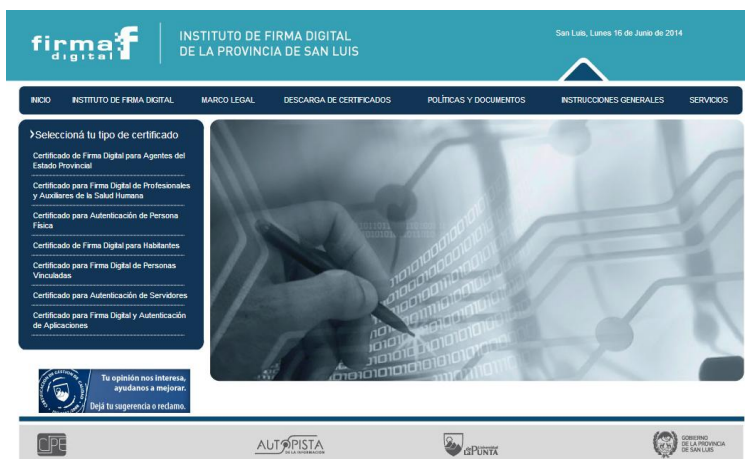

2 – Clic en el botón “SERVICIOS”



3 – Clic en el botón “Validación de documentos firmados digitalmente”



Validación de documentos firmados digitalmente



4 – Al hacer clic en “Validación de documentos firmados digitalmente”, la primera vez aparecerá un mensaje de Advertencia, deberá tildar “Confiar siempre en el contenido de este editor” y “Ejecutar”



5 – Clic en el botón “Seleccionar Archivo”



6 – Seleccionar el documento a validar, clic en el botón “Seleccionar”

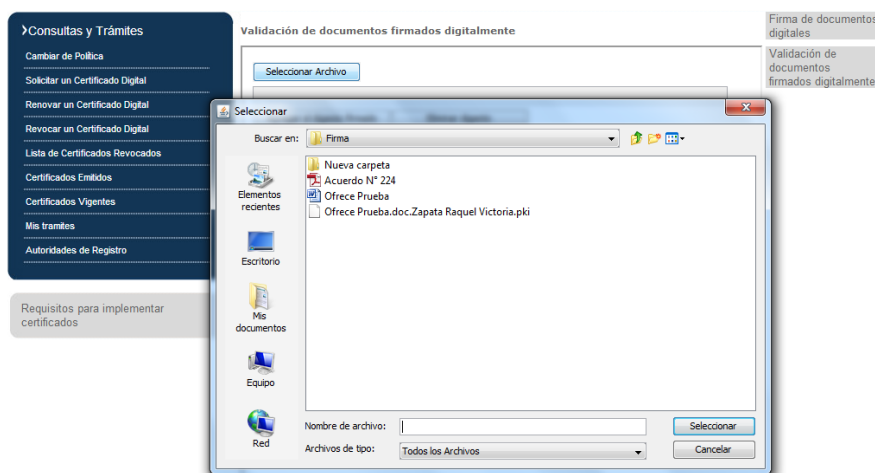

6 a – Validación de Documento con Firma Incrustada

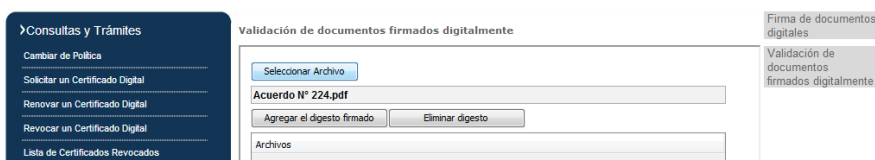

6 b – Validación de Documento con Firma con archivo adjunto PKI

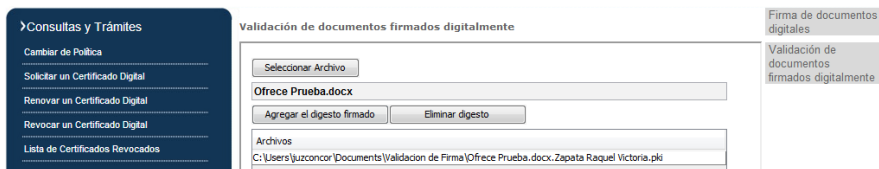

Nota: Si el archivo de extensión pki no se encontrara en la misma carpeta que el Documento firmado, deberá hacer clic en el botón “Agregar el digesto firmado” para seleccionar el archivo pki.

7 – Una vez seleccionado el Archivo, deberá hacer clic en el botón “Validar”

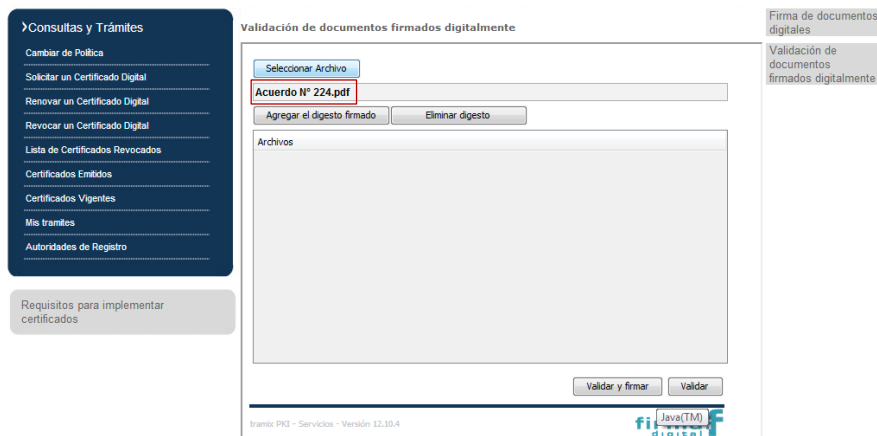
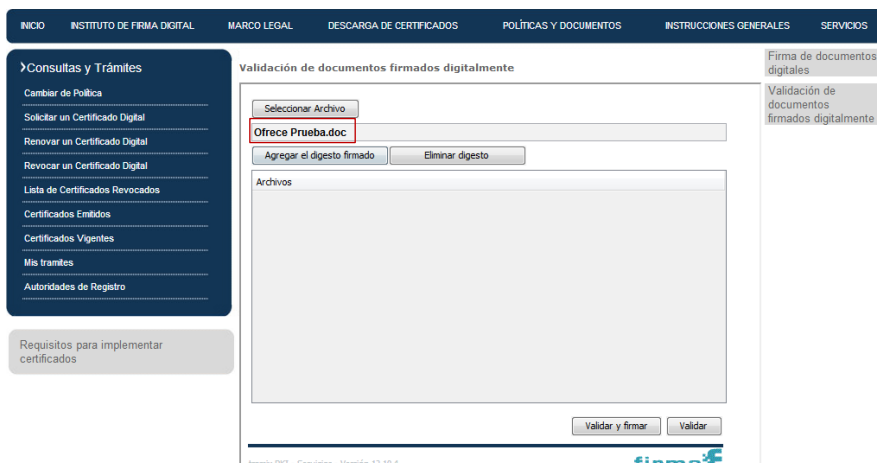

8 – Al Validar, muestra un listado con el Firmante, Resultado (Valida / No Valida) y Estado del Certificado.

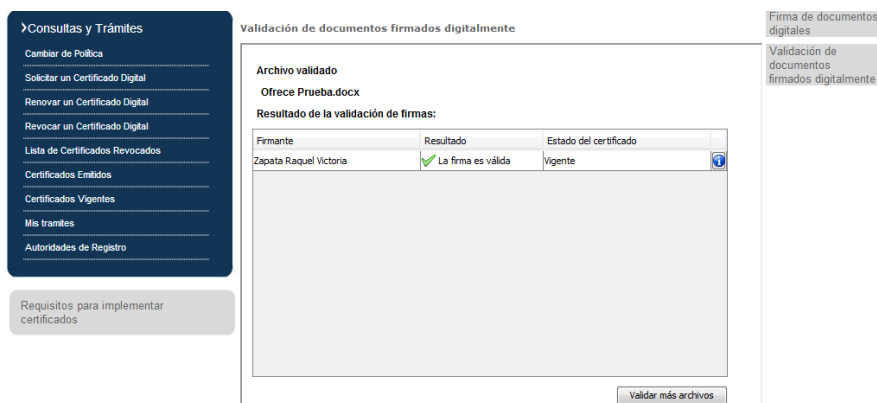

9 – Para visualizar el certificado del firmante, se debe hacer clic en 

>Consultas y Trámites

- Cambiar de Política
- Solicitar un Certificado Digital
- Renovar un Certificado Digital
- Revocar un Certificado Digital
- Lista de Certificados Revocados
- Certificados Emitidos

Validación de documentos firmados digitalmente

Archivo validado
Ofrece Prueba.docx

Resultado de la validación de firmas:

Firmante	Resultado	Estado del certificado
Zapata Raquel Victoria	✔ La firma es válida	Vigente

Firma de documentos digitales

Validación de documentos firmados digitalmente

10 – Visualización de Certificado del Firmante

✔ La firma es válida.

General | Detalles

 Información del certificado

Este certificado está destinado a los siguientes propósitos:

[2.16.32.1.3.2.1.1.1]

Enviado a: Zapata Raquel Victoria

Emitido por: CA del IFDPSL como CL

Válido desde: 30/10/2013 12:05 **hasta:** 30/10/2015 12:15

 La hora de la firma procede del reloj del equipo del firmante.

Aceptar



ANEXO

Documento con Firma Incrustada

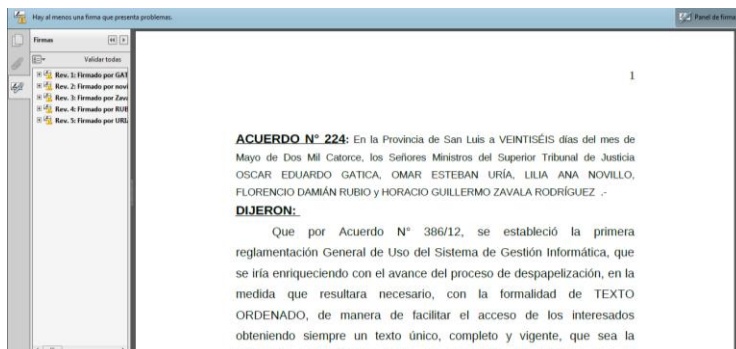

Documento con firma con archivo adjunto PKI

