Inc: Visualización IOL
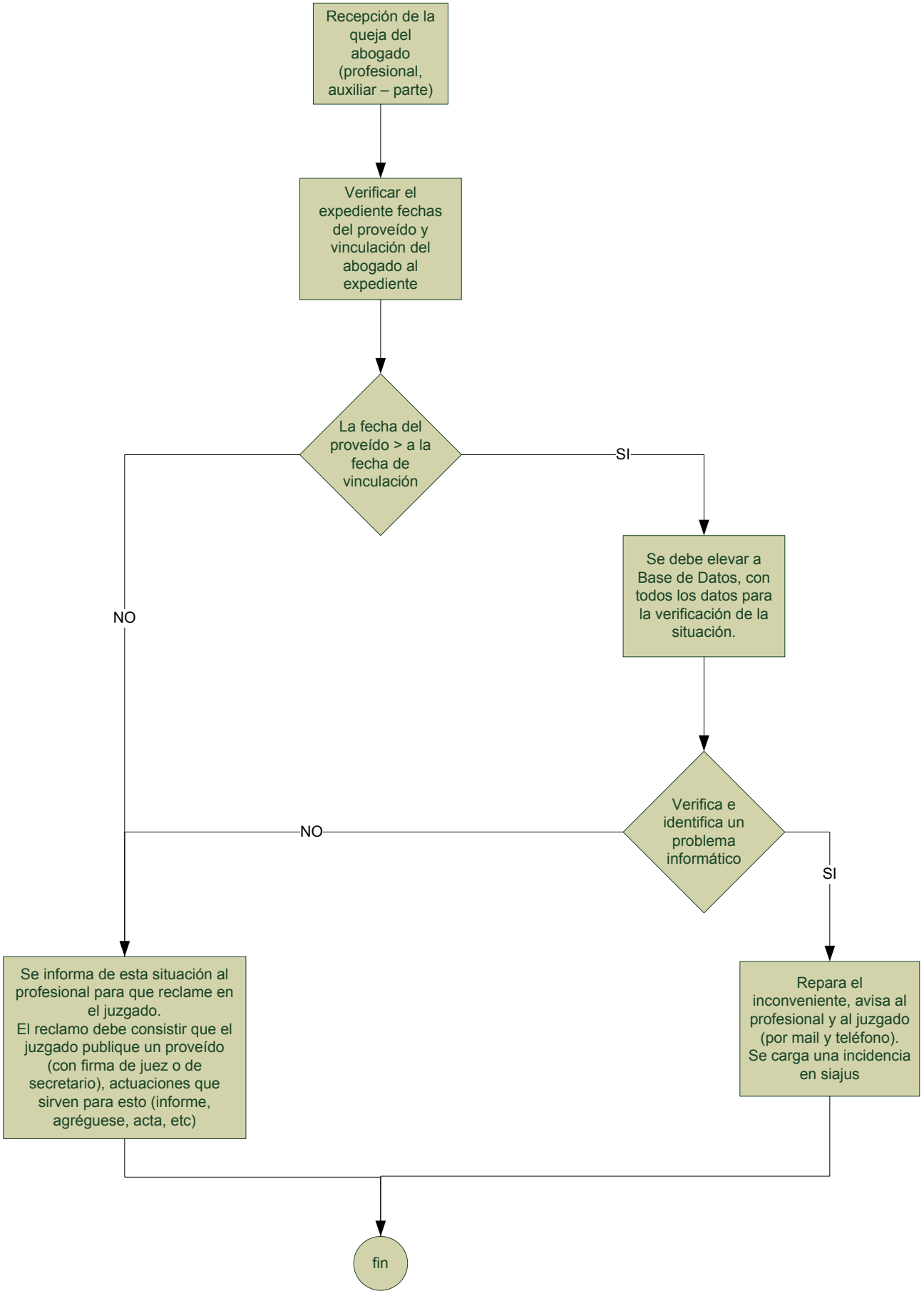
El interesado no puede visualizar actuaciones - IOL	26/02/2016