

Provincia de San Luis

Superior Tribunal de Justicia

Secretaría de Informática Judicial

2017

Comunicación Electrónica
entre los
Juzgados Penales del Poder Judicial
y la
Policía de la Provincia de San Luis
Sistema Iurix

Índice

| | Pag |
|---|-----|
| 1.- Objetivo | 3 |
| 2.- Alcance | 3 |
| 3.- Introducción | 3 |
| 4.- Procedimiento de las comunicaciones | 4 |
| 4.1.- Comunicaciones del Juzgado en el sumario que tramita en sede policial | 4 |
| 4.2.- Sede policial eleva sumario al Juzgado | 8 |
| 4.3.- Juzgado ordena a sede policial sin disponer previamente un sumario | 9 |
| 5.- “Oficina de Secuestros Judiciales” - Acta Secuestro | 12 |
| 5.1.- Alta del Secuestro | 12 |
| 5.2.-Acta de secuestro en el sumario digital | 12 |
| 5.3.-Para el caso que existan secuestros posteriores.- | 13 |
| 6.-Diagramas de flujos y cursogramas. | 14 |
| 7.-Anexo | 18 |

Contactos: Sr. Pablo J. Lopez Pujato, Ing. Juan Daneri, Lic. Marcelo Lotufo.

Teléfonos de contacto: (0266) 4452000 - 4074 conmutador - 228 -226 internos.

email: pjlopez@justiciasanluis.gov.ar; jdaneri@justiciasanluis.gov.ar; mlotufo@justiciasanluis.gov.ar; soporte@giajsanluis.gov.ar .-

Contenido

1) Objetivo

Describir los procedimientos de comunicación digitales y funcionalidades entre los Juzgados Penales del Poder Judicial y la Policía de la Provincia de San Luis.

2) Alcance

Todo los organismos jurisdiccionales del territorio de la Provincia de San Luis.-

Contener lo dispuesto en la Ley IV-0831-2012.-

3) Introducción

La Policía Provincial implementará en el Sistema Tramix las funcionalidades que le permitirá crear los Sumarios digitalmente y enviarlos al Juzgado Penal Competente del Poder Judicial.

Dicha operación coordina el Sistema Tramix de la Policía Provincial y el Sistema Iurix que utilizar el Poder Judicial.

Cuando una Dependencia Policial crea un Sumario en el sistema Tramix, se le asigna un número anual, único y secuencial para identificarlo, este será vinculado automáticamente en el Sistema Iurix Gestión del Poder Judicial, con un número de Expediente PEX, permitiendo así identificarlo dentro del Poder Judicial.

El Juzgado Competente puede visualizar el contenido, consultar las partes, crear y firmar actuaciones, mientras el Sumario aún está tramitando en la Dependencia Policial. Por ejemplo, cuando el Juzgado solicite y autorice a la Policía a realizar Allanamientos, detenciones, entre otras acciones de seguridad o prevención criminal.

Finalmente cuando la Dependencia Policial eleva el Sumario Digital al Juzgado Competente pierde el control del sumario. El juzgado lo recibe como un expediente tipo PEX en la "Bandeja de Pendientes" de la "Dependencia Mesa de Entradas" en el Sistema Iurix Gestión tomando control del expediente.

4) Procedimiento de las Comunicaciones

De lo mencionado anteriormente surgen las siguientes situaciones:

- 1.- Comunicación del Juzgado a través del Sumario que tramita en Sede Policial.-
- 2.- Sede Policial Eleva el Sumario al Juzgado.-
- 3.- El Juzgado ordena a la Sede Policial sin disponer previamente de un Sumario .-

4.1 Comunicación del Juzgado a través del Sumario que tramita en la sede Policial.

- 4.1.1 Visualización de Sumario que se encuentra en Sede Policial.-
- 4.1.2 Alta Orden Judicial.
- 4.1.3 Envío de Orden Judicial a la Comisaría

4.2 Sede Policial Eleva el Sumario al Juzgado.-

4.2.1 Elevación Sumario Policial a la dependencia competente.-

4.3 Juzgado realiza un pedido a la Sede Policial sin disponer previamente un Sumario .-

4.3.1 Búsqueda del Expediente.-

4.3.2 Creación de orden Judicial (Actuación).-

4.3.3 Envío Orden Judicial a Sede Policial.-

4.1) Comunicación del Juzgado en el Sumario que tramita en Sede Policial

Cuando la sede policial da de alta un sumario nuevo (Tramix) este impacta automáticamente en el sistema Iurix-Gestión creando un expediente con un nro de PEX.

4.1.1) Visualización de Sumario que se encuentra en Sede Policial

Para visualizar los sumarios policiales que se encuentran actualmente en la sede policial y que no han sido elevados a sede judicial, se debe ir al menú lateral izquierdo; seleccionar en el sub-menú **“Expedientes - Sumarios Policiales “**.-

Se puede observar, que al realizar esta operación nos mostrará en la grilla sólo los sumarios policiales, que se encuentran actualmente en sede policial. En la grilla apreciamos datos de dichos sumarios, como por ejemplo: **“fecha”, “carátula”, “Nro y sufijo de Pex”, “Entidad Denunciante”, “Nro de sumario Policial”,** entre otros.-

| Fecha | Carátula | Tipo | Número | Sufijo | Concepto | Entidad Denun | Sumario Po | Fecha Denun | Con Detenido |
|------------|--------------------------------|------|--------|--------|---|---------------|------------|-------------|--------------|
| 12/01/2017 | PRUEBA 01 DEL DÍA 12/01 | PEX | 203999 | 17 | ABANDONO DE DESTINO (ART 252 CP)(PENAL) | COM N 1 | 36/17 | 12/01/2017 | No |
| 12/01/2017 | PRUEBA 04 DEL DÍA 12/01 | PEX | 204001 | 17 | ABANDONO DE DESTINO (ART 252 CP)(PENAL) | COM N 1 | 38/17 | 12/01/2017 | No |
| 12/01/2017 | PRUEBA 05 DEL DÍA 12/01 | PEX | 204002 | 17 | ABANDONO DE DESTINO (ART 252 CP)(PENAL) | COM N 1 | 39/17 | 12/01/2017 | No |
| 12/01/2017 | PRUEBA 06 DEL DÍA 12/01 | PEX | 204003 | 17 | ABANDONO DE DESTINO (ART 252 CP)(PENAL) | COM N 1 | 40/17 | 12/01/2017 | No |
| 12/01/2017 | PRUEBA 8 DEL DÍA 12/01, PDF100 | PEX | 204006 | 17 | ABANDONO DE DESTINO (ART 252 CP)(PENAL) | COM N 1 | 43/17 | 12/01/2017 | No |
| 17/01/2017 | PRUEBA 3 DEL DÍA 16/01 | PEX | 204012 | 17 | ABANDONO DE DESTINO (ART 252 CP)(PENAL) | COM N 1 | 53/17 | 16/01/2017 | No |
| 17/01/2017 | PRUEBA 4 DEL DÍA 16/01 | PEX | 204013 | 17 | ABANDONO DE DESTINO (ART 252 CP)(PENAL) | COM N 1 | 54/17 | 16/01/2017 | No |
| 17/01/2017 | PRUEBA 5 DEL DÍA 16/10 | PEX | 204014 | 17 | ABANDONO DE DESTINO (ART 252 CP)(PENAL) | COM N 1 | 55/17 | 16/01/2017 | No |
| 17/01/2017 | PRUEBA 7 DEL DÍA 16/01 | PEX | 204015 | 17 | ABANDONO DE DESTINO (ART 252 CP)(PENAL) | COM N 1 | 56/17 | 16/01/2017 | No |
| 17/01/2017 | PRUEBA 1 DEL 17/01 | PEX | 204016 | 17 | ABANDONO DE DESTINO (ART 252 CP)(PENAL) | COM N 1 | 57/17 | 17/01/2017 | No |
| 17/01/2017 | PRUEBA 2 DEL DÍA 17/01 | PEX | 204017 | 17 | ABANDONO DE DESTINO (ART 252 CP)(PENAL) | COM N 1 | 58/17 | 17/01/2017 | No |
| 17/01/2017 | PRUEBA 3 DEL 17/01 | PEX | 204018 | 17 | ABANDONO DE DESTINO (ART 252 CP)(PENAL) | COM N 1 | 59/17 | 17/01/2017 | No |
| 17/01/2017 | PRUEBA ADJUNTO GRANDE | PEX | 204019 | 17 | ABANDONO DE DESTINO (ART 252 CP)(PENAL) | COM N 1 | 60/17 | 17/01/2017 | No |
| 17/01/2017 | PRUEBA MAS GRANDE | PEX | 204020 | 17 | ABANDONO DE DESTINO (ART 252 CP)(PENAL) | COM N 1 | 61/17 | 17/01/2017 | No |
| 17/01/2017 | ADJUNTO DE 15 | PEX | 204021 | 17 | ABANDONO DE DESTINO (ART 252 CP)(PENAL) | COM N 1 | 62/17 | 17/01/2017 | No |
| 17/01/2017 | DE 13 | PEX | 204022 | 17 | ABANDONO DE DESTINO (ART 252 CP)(PENAL) | COM N 1 | 63/17 | 17/01/2017 | No |

Para obtener más datos en un sumario policial, se debe ingresar al mismo **“abriendo”** dicho sumario con la opción **“Abrir”** que se encuentra en el **“menú”** superior.

| Fecha | Abrir Sumario Policial | Tipo | Número | Sufijo | Concepto | Entidad Denunci | Sumario Policial | Fecha Denuncia | Con Deten |
|------------|--------------------------|------|--------|--------|----------------|-----------------|------------------|----------------|-----------|
| 19/01/2017 | PRUEBA 6 DEL DÍA 19/01 A | PEX | 204035 | 17 | ABANDONO DE DI | COM N 1 | 76/17 | 19/01/2017 | No |
| 19/01/2017 | PRUEBA 5 DEL 19/01 ARCH | PEX | 204034 | 17 | ABANDONO DE DI | COM N 1 | 75/17 | 19/01/2017 | No |
| 19/01/2017 | PRUEBA 4 DEL DÍA 19/01 A | PEX | 204033 | 17 | ABANDONO DE DI | COM N 1 | 74/17 | 19/01/2017 | No |
| 19/01/2017 | PRUEBA 3 DEL DÍA 19/01 | PEX | 204032 | 17 | ABANDONO DE DI | COM N 1 | 73/17 | 19/01/2017 | No |
| 19/01/2017 | PRUEBA 01 DEL DÍA 19/01 | PEX | 204031 | 17 | ABANDONO DE DI | COM N 1 | 72/17 | 19/01/2017 | No |
| 18/01/2017 | PRUEBA 1 DEL DÍA 18/01 | PEX | 204029 | 17 | ABANDONO DE DI | COM N 1 | 70/17 | 18/01/2017 | No |
| 17/01/2017 | 5 | PEX | 204028 | 17 | ABANDONO DE DI | COM N 1 | 69/17 | 17/01/2017 | No |
| 17/01/2017 | 7 | PEX | 204027 | 17 | ABANDONO DE DI | COM N 1 | 68/17 | 17/01/2017 | No |

Nos mostrará el sumario policial dado de alta en la policía, con su nro de de "PEX" asignado automáticamente por el sistema de gestión.-

Sumarios Policiales PEX - 204031/17

General | Actuaciones

Ficha de Expediente: PEX - 204031/17

Actual: - COMISARIA NRO 1

Radicación:

Carátula: PRUEBA 01 DEL DÍA 19/01

Tipo de Expediente: PEX - 204031 / 17 **Con Preso**

Secretaría:

Fecha inicio: 19/01/2017

Estado: Inicial

Caracter: Público **Publica en Internet**

Delitos: **Delito**
ABANDONO DE DESTINO (ART 252 CP)(PENAL)

Estado Procesal: Tramite

Fojas: 1 Cueros: 1

Excusado: No

Observaciones:

Creación: 19/01/2017 - COM N 1

Datos Adicionales

Incidentes Medida Cautelar

Datos del Hecho

Fecha del Hecho: 19/01/2017

Lugar del Hecho:

Entidad Denunciante: COM N 1

Nro. de Sumario Policial: 72 / 17

Fecha Denuncia: 19/01/2017

Para consultar el contenido del Sumario Policial se debe hacer click en "Actuaciones."

Sesión iniciada como LOPEZ PUJATO PABLO JAVIER MDE - PENAL 1 - SL - PENAL 1 - SL INFORMATICA

Sumarios Policiales PEX - 204360/17

General | Actuaciones

Cantidad de Actuaciones: 2

| Código | Título | Número | Sufijo | Estado | Fecha y hora Creaci | Fecha y hora Firma | c/Hab. | Referencia | Acumulado |
|--------|--------------|--------|--------|---------|---------------------|--------------------|--------|------------|-----------|
| CONLOI | SOLICITA | 275 | 17 | Firmada | 11/05/2017 10:34 | 11/05/2017 10:40 | | | |
| NOTSUI | NOTA SUMARIO | 274 | 17 | Firmada | 11/05/2017 09:54 | 11/05/2017 09:58 | | | |

4.1.2) Alta de una Orden Judicial.-

Para crear una orden judicial se debe ir al botón “Nuevo” , y seleccionar el código de la actuación correspondiente. Utilizando la opción “modificar contenido” o “importar texto desde la actuación”, generamos el documento correspondiente.

Paso 1

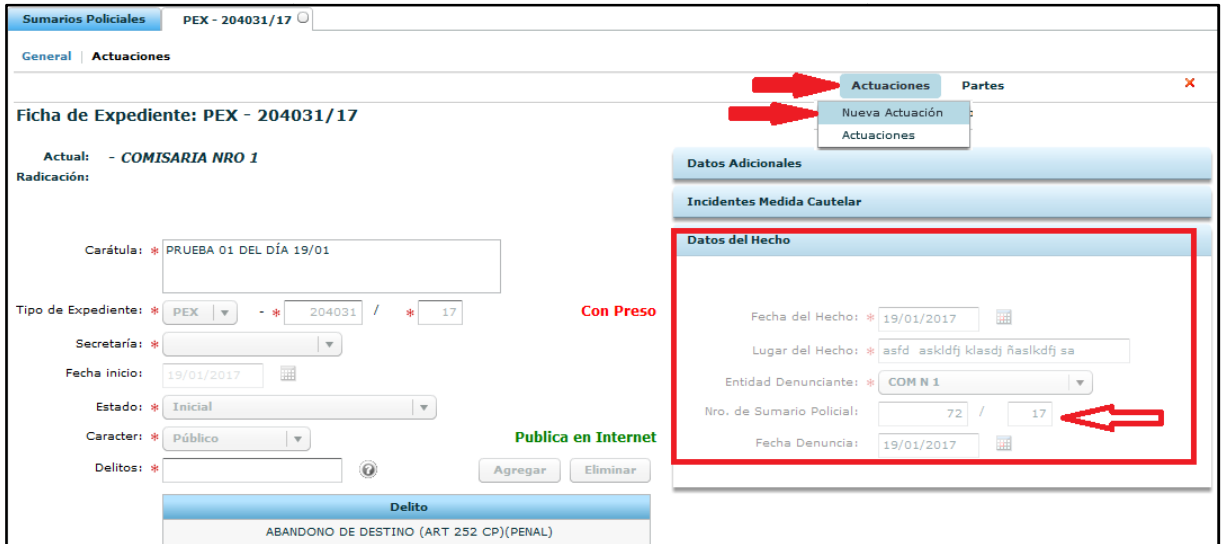

- Fecha del Hecho: 19/01/2017
- Lugar del Hecho: asfd askldfj klasdj ñaslkdfj sa
- Entidad Denunciante: COM N 1
- Nro. de Sumario Policial: 72 / 17
- Fecha Denuncia: 19/01/2017

Other visible information includes: Carátula: PRUEBA 01 DEL DÍA 19/01; Tipo de Expediente: PEX - 204031 / 17; Estado: Inicial; Caracter: Público; Delitos: ABANDONO DE DESTINO (ART 252 CP)(PENAL). Buttons for 'Agregar' and 'Eliminar' are also present.

Paso 2

- Código: ALLA
- Número de Actuación: AUT070 - AUTO DISPONIENDO ALLANAMIENTO
- Título: AUT071 - AUTO DISPONIENDO ALLANAMIENTO Y DE

Other visible information includes: Tipo de Expediente: PEX - 204031 / 17; Carátula: PRUEBA 01 DEL DÍA 19/01; Estado: Inicial; Fecha Actual: 19/01/2017; Hora: 13:27; Caracter: Público.

Alternativa “Importar”

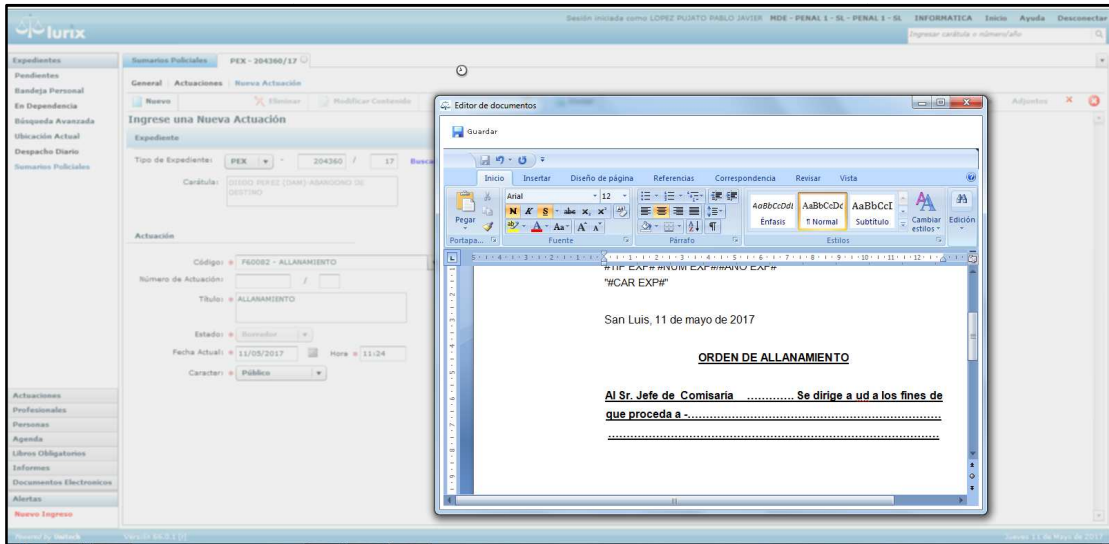
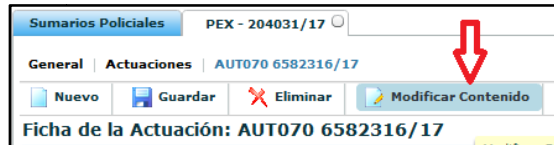

Se debe "Guardar" y proceder a realizar la firma de la actuación.-

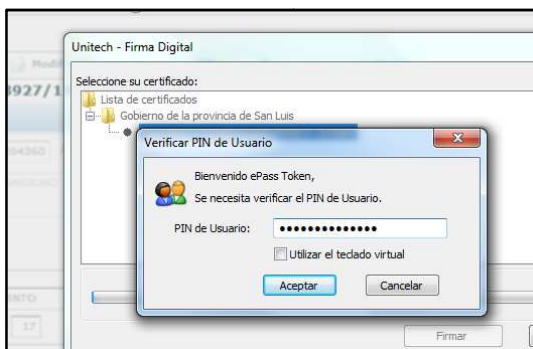

4.1.3) Envío de Orden Judicial a Comisaría

Para poder hacer efectiva la orden judicial en la comisaría, se debe realizar un procedimiento de envío electrónico del documento. Esta operación se logra ingresando a la actuación y en el menú superior realizaremos click en el botón "Enviar"; se recuerda que dicha orden se debe encontrar en el estado "firmada".-

| Código | Título | Número | Sufrío | Estado | Fecha y hora CreaC | Fecha y hora Firma | c/Hab. | Referencia | Acumulado |
|--------|--------------|---------|--------|--------------------|--------------------|--------------------|--------|------------|-----------|
| F60682 | ALLANAMIENTO | 1783927 | 17 | Firmada a Despacho | 11/05/2017 11:24 | 11/05/2017 11:56 | Si | | |
| COMLO | SOLICITA | 275 | 17 | Firmada | 11/05/2017 10:34 | 11/05/2017 10:40 | | | |
| NOTSUI | NOTA SUMARIO | 274 | 17 | Firmada | 11/05/2017 09:54 | 11/05/2017 09:58 | | | |

Al realizar esta operación nos mostrará la ficha de la actuación en donde nos habilitará en la

barra de "menú" superior la opción de "Enviar" 

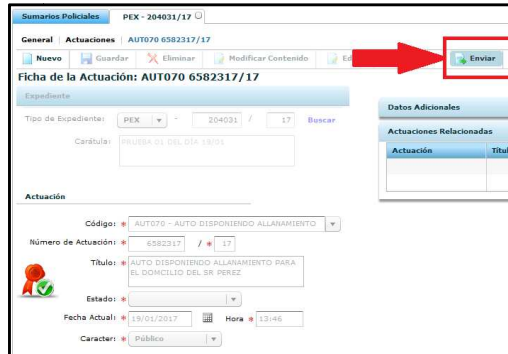

Sumarios Policiales PEX - 204031/17

General Actuaciones AUT070 6582317/17

Nuevo Guardar Eliminar Modificar Costeado Enviar

Ficha de la Actuación: AUT070 6582317/17

Expediente

Tipo de Expedientes: PEX 204031 / 17 Buscar

Carátula: PRUEBA DE DELICIA 1800

Actuación

Código: AUT070 - AUTO DISPONERIO ALLANAMIENTO

Número de Actuación: 6582317 / 17

Título: AUTO DISPONERIO ALLANAMIENTO PARA EL DOMICILIO DEL SR PEREZ

Estado:

Fecha Actual: 19/01/2017 Hora: 13:46

Carácter: Público

Datos Adicionales

Actuaciones Relacionadas

| Actuación | Título |
|-----------|--------|
| | |

Como último paso se debe seleccionar el proceso electrónico de comunicaciones (WebService) para realizar dicho envío y hacer click en "Aceptar", al realizar esta acción se realiza el envío.

El sistema mostrará una ventana emergente con la leyenda "El envío se realizó correctamente".-

Envío a Organismo Externo

Expediente: PEX 204360/17

Actuación: ALLANAMIENTO - 11/05/2017 11:56

Oficio Poder Ejecutivo

Fecha: 11/05/2017 Hora: 13:06

Destino:

Término:

Envío a Comisaría Sumariante

Fecha: 11/05/2017 Hora: 13:06

Destino: COM N 1

Sumario: 454/17

Aceptar Cancelar

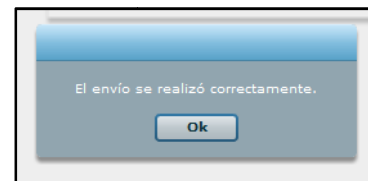

4.2) Sede policial eleva sumario al Juzgado.-

4.2.1) Recepción en el Juzgado Competente.-

La recepción tiene lugar en el Sistema Iurix del Poder Judicial

El juzgado competente en el Sumario le Aparecerá en la Bandeja de Entradas de su Dependencia Mesa de Entradas como lo muestra la siguiente imagen.

El tipo de Pase = SALSUM (Salida de Sumario)

Origen = MDE COM N 1 (Mesa de Entradas de la Comisaria Nro 1 de San Luis)

Sección iniciada como MDE PENAL 2 - SL - PENAL 2 - SL INFORMATICA Inicio Ayuda Da

Ingresar carátula o número/año

Expedientes

Pendientes

Confirmar Buscar

Cantidad de Expedientes: 121

| Tipo | Número | Sufijo | Carátula | Origen | Tipo | Fecha y Hora Pase | Recibir | Secretar | Fc | Cl | Recha | Motiv |
|------|--------|--------|-------------|---------------------------------------|--------|-------------------|-------------------------------------|----------|----|----|-------|-------|
| PEX | 204035 | 17 | PRUEBA 6 DI | MDE COM N 1 - San Luis - COM N 1 | SALSUM | 19/01/2017 13:14 | <input checked="" type="checkbox"/> | | 1 | 1 | | |
| PEX | 204011 | 17 | PRUEBA 2 DI | MDE COM N 1 - San Luis - COM N 1 | SALSUM | 17/01/2017 13:46 | <input checked="" type="checkbox"/> | | 1 | 1 | | |
| PEX | 204005 | 17 | PRUEBA 8 DI | MDE COM N 1 - San Luis - COM N 1 | SALSUM | 13/01/2017 10:02 | <input checked="" type="checkbox"/> | | 1 | 1 | | |
| OFR | 195140 | 2 | OFICIO REL | MDE - PENAL 1 - SL - San Luis - PENAL | PASEXT | 25/11/2016 16:34 | <input type="checkbox"/> | | 1 | 1 | | |
| OFR | 54124 | 2 | OFICIO REL | MDE - SENTENCIA - San Luis - SENTENC | PASEXT | 25/11/2016 13:03 | <input type="checkbox"/> | | 1 | 1 | | |

Si el sumario tiene detenidos entonces, se creará un registro en Libro de Detenidos del Organismo con los datos de la persona.

| Apellido y Nombre | Identificación | Expediente | Carátula | Lugar Detención | Fecha Detención | Fecha de Libertad | Fecha de Ingreso |
|----------------------|----------------|---------------|-----------------|-----------------|-----------------|-------------------|------------------|
| MOLINA JOSE EMANUEL | DNI: 30264218 | PEX 202292/16 | MOLINA JOSÉ MAN | COMISARIA 1 | 17/01/2017 | | |
| RODRIGUEZ RAUL JESUS | DNI: 28838085 | PEX 201111/16 | RODRIGUEZ JESUS | COMISARIA 1 | 20/09/2016 | | |
| RETA NELSON | DNI: 36051100 | PEX 203539/16 | RETA NELSON MAT | COMISARIA 1 | 17/11/2016 | | |
| VELEZ WALTER RICARDO | DNI: 22852869 | PEX 56890/9 | VELEZ WALTER RI | COMISARIA 1RA | 24/05/2009 | | |

4.3) Juzgado ordena a la sede Policial sin disponer previamente un sumario .-

4.3.1 Búsqueda del Expediente.-

Para poder enviar una orden o pedido judicial a la sede policial lo primero que se debe realizar es buscar el expediente en la dependencia utilizando los mecanismos de búsquedas actuales; como por ejemplo utilizando el menú lateral izquierdo “Expedientes - En Dependencia” y visualizarlo en la grilla que nos brinda.-

| Fecha | Carátula | Tipo | Número | Suflje | Secretaria | Concepto | Estado | Fecha UR/Pase | Radicación Actual |
|------------|---|------|--------|--------|------------------------|-----------------|-------------------------|---------------|-------------------------------|
| 23/08/2012 | IMP. NUÑOZ SERGIO RAMON- DAMN. FUNES JUAN MANUEL. | PEX | 127610 | 12 | Secretaría 1 - Gallard | INCUMPLIMIENTO | Actualizar-Casillero Le | 25/07/2016 | JUZGADO DE INSTRUCCION NRO. 1 |
| 30/08/2012 | "BRAMAZO EZEQUIEL-ROSALES LEZCANO-AV. LESIONES GRAV" | PEX | 128296 | 12 | Secretaría 0 - Ins 1 | LESIONES GRAVES | Destrucción | 20/02/2014 | JUZGADO DE INSTRUCCION NRO. 1 |
| 04/09/2012 | ELIAS DAVID EDUARDO SOLICITA INFORME DE ANTECEDEN" | OFF | 9046 | 12 | Secretaría 1 - Gallard | OFICIO(PENAL) | Actualizar-Trámite | | JUZGADO DE INSTRUCCION NRO. 1 |
| 05/09/2012 | "JUZGADO CIVIL, COMERCIAL Y MINAS Nº 2- SOL. REMITA | OFF | 9053 | 12 | Secretaría 1 - Gallard | OFICIO(PENAL) | Actualizar-Casillero Di | 09/10/2012 | JUZGADO DE INSTRUCCION NRO. 1 |
| 27/08/2012 | LEVINGSTON GUILLERMO SOLICITA REGULACION DE HONO | ICP | 123646 | 12 | Secretaría 2 - Furnari | HOMICIDIO CALI | Actualizar-Casillero Di | 07/09/2012 | JUZGADO DE INSTRUCCION NRO. 1 |
| 24/08/2012 | EXCMA. CAMARA PENAL Nº 1- SOLICITA REMITIR LOS AUTC | OFF | 8971 | 12 | Secretaría 0 - Ins 1 | OFICIO(PENAL) | Remisión | 20/10/2016 | JUZGADO DE INSTRUCCION NRO. 1 |
| 28/08/2012 | ASUNTOS INTERNOS- SOLICITO INFORME SITUACION PRO | OFF | 9000 | 12 | Secretaría 2 - Furnari | OFICIO(PENAL) | Decretar | | JUZGADO DE INSTRUCCION NRO. 1 |
| 17/09/2012 | OFICIO Nº 4341/12 JUZG.INSTRUCC.Nº 1 S.L. AUTOS; FERN | ELE | 325 | 12 | Secretaría 0 | SOLICITA | Actualizar-Oficio Para | 19/09/2012 | SECRETARIA ELECTORAL |
| 06/09/2012 | "BENITEZ EDUARDO-SOLICITA BUSQUEDA Y DEBARCHIVO I | ESC | 69561 | 1 | Secretaría 1 - Gallard | PENAL | Actualizar-Casillero Le | 01/11/2012 | JUZGADO DE INSTRUCCION NRO. 1 |
| 27/08/2012 | OFICIO Nº 2849/12 JUZG. DE INT.EN LO PENAL Y CORREC. | OFI | 70 | 12 | Secretaría 0 - Ins 1 | SOLICITA | Actualizar-Finalizado | 30/08/2012 | JUZGADO DE INSTRUCCION NRO. 1 |
| 27/08/2012 | OFICIO Nº 2852/12 JUZG.DE INST.EN LO PENAL Y CORREC. | OFI | 71 | 12 | Secretaría 0 - Ins 1 | SOLICITA | Actualizar-Finalizado | 30/08/2012 | JUZGADO DE INSTRUCCION NRO. 1 |
| 17/09/2012 | "HEREDIA JORGE (IMP)" - "ABUSO DESHONESTO"- | PEX | 129294 | 12 | Secretaría 0 - Ins 1 | SU DENUNCIAPEN | Actualizar-Despacho C | 24/11/2016 | JUZGADO DE INSTRUCCION NRO. 1 |
| 20/09/2012 | "SIMON PATRICIO ROBERTO (DAM)- AV. ROBO"- | PEX | 129534 | 12 | Secretaría 0 - Ins 1 | AVERIGUACIÓN R | Decretar | 03/06/2016 | JUZGADO DE INSTRUCCION NRO. 1 |
| 30/08/2012 | JUZGADO INSTRUCCION PENAL Nº 1 SOL. REMISION DEL SI | OFI | 141 | 12 | Secretaría 3 - Martin | PENAL | Decretar | 28/09/2012 | JUZGADO DE INSTRUCCION NRO. 1 |
| 17/08/2012 | JUZGADO NACIONAL DE 1ª INSTANCIA EN LO CIVIL Nº 53. 4 | EXH | 14 | 12 | Secretaría 2 - Furnari | EXHORTO(PENAL) | Inicial | | JUZGADO DE INSTRUCCION NRO. 1 |
| 04/09/2012 | TRIBUNAL ORAL EN LO CRIMINAL FEDERAL DE SAN LUIS SO | OFF | 9047 | 12 | Secretaría 2 - Furnari | OFICIO(PENAL) | Actualizar-Trámite | | JUZGADO DE INSTRUCCION NRO. 1 |
| 28/08/2012 | DIRECCION DE ARCHIVO JUDICIAL- ENVIA EXPEDIENTES E | OFF | 8991 | 12 | Secretaría 2 - Furnari | OFICIO(PENAL) | Decretar | | JUZGADO DE INSTRUCCION NRO. 1 |
| 08/08/2012 | AGENTE FISCAL Nº 1 SOLICITA MEDIDAS | PEX | 126186 | 12 | Secretaría 2 - Furnari | SOLICITA INFORI | Actualizar-Trámite | 27/11/2012 | JUZGADO DE INSTRUCCION NRO. 1 |
| 09/08/2012 | JUZG. INSTRUC. Nº 2 SOL/ PRORROGA EN AUTOS CARATI | EXH | 1 | 12 | Secretaría 0 - Ins 1 | PROCEDENCIA AL | Actualizar-Trámite | 16/01/2013 | JUZGADO DE INSTRUCCION NRO. 1 |
| 08/08/2012 | SUPERIOR TRIBUNAL DE JUSTICIA DE SAN LUI... - OFICIO | PEX | 126100 | 12 | Secretaría 1 - Fl | OFICIO(PENAL) | Oficio / exhorto | 08/08/2012 | FISCALIA NRO.1 |
| 04/09/2012 | INF.7670/1 JUZG.DE INSTRUC.Nº 1 S.L. AUTOS; INFORME | OFI | 175 | 12 | Secretaría 0 - Ins 1 | SOLICITA | Actualizar-Oficio Para | 10/09/2012 | JUZGADO DE INSTRUCCION NRO. 1 |
| 16/08/2012 | COMISARIA SECCIONAL DECIMA - OFICIO(PENAL) | OFF | 8877 | 12 | Secretaría 2 - Furnari | OFICIO(PENAL) | Actualizar-Trámite | | JUZGADO DE INSTRUCCION NRO. 1 |
| 14/08/2012 | JUZG. INSTRUCION Nº 1 SOL/ PRORROGA EN AUTOS CAR | EXH | 8 | 12 | Secretaría 0 - Ins 1 | ABUSO DE ARMAS | Actualizar-Trámite | 16/01/2013 | JUZGADO DE INSTRUCCION NRO. 1 |
| 27/08/2012 | UNIDAD FUNCIONAL Nº 10- OTTO. JUDICIAL SAN MARTIN-S | EXH | 24 | 12 | Secretaría 2 - Furnari | OFICIO(PENAL) | Decretar | | JUZGADO DE INSTRUCCION NRO. 1 |
| 23/08/2012 | JUZGADO DE INSTRUCCION Nº1 SOL/ SUMARIO POLICIAL | OFF | 8963 | 12 | Secretaría 0 - Ins 1 | OFICIO(PENAL) | Paralizar | 12/09/2012 | JUZGADO DE INSTRUCCION NRO. 1 |
| 10/08/2012 | RUA CELI GABRIELA - ABANDONO DE PERSONA (ART 106 C) | PEX | 126264 | 12 | Secretaría 3 - Martin | ABANDONO DE PE | Actualizar-Casillero Le | 02/09/2016 | JUZGADO DE INSTRUCCION NRO. 1 |
| 14/08/2012 | JUZGADO DE INSTRUCCION Nº 3-SOLICITA REMISION- OFI | OFF | 8861 | 12 | Secretaría 3 - Martin | OFICIO(PENAL) | Actualizar-Trámite | | JUZGADO DE INSTRUCCION NRO. 1 |

4.3.2 Creación de orden Judicial (Actuación).-

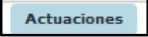
Para poder crear la orden judicial en un expediente se debe realizar los siguientes pasos:

- 1- Ir al menú actuaciones ;
- 2.- Seleccionar Actuaciones. - ;
- 3.- Nuevo ; proceder a crear la orden judicial (Actuación) y firmar.-

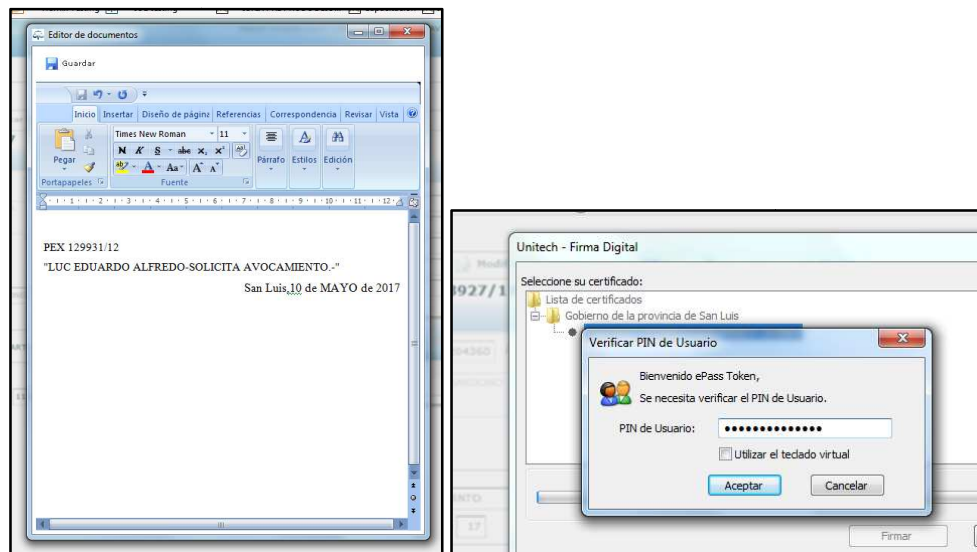

4.3.3 Envío orden judicial a sede Policial.-

Para realizar el Envío a la sede policial, debemos ingresar a la actuación judicial que se necesita enviar, hacer clic en enviar.

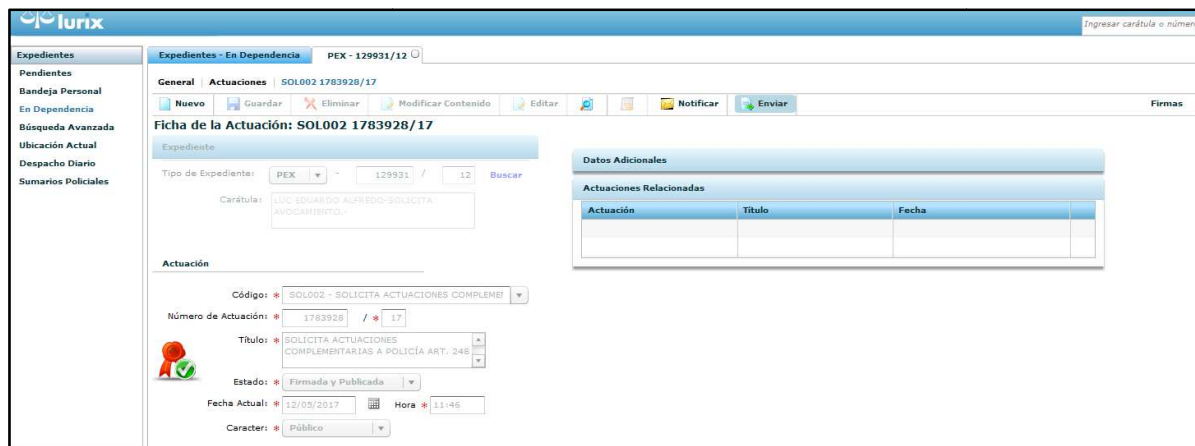

Como último paso se debe especificar el Destino (en este caso se utiliza el destino Comisaría 1) y el término.- Una vez completado y verificado los datos hacer click en Aceptar.-

Si el Envío se realiza correctamente mostrará una ventana emergente con el mensaje **“el envío se realizó correctamente.”**

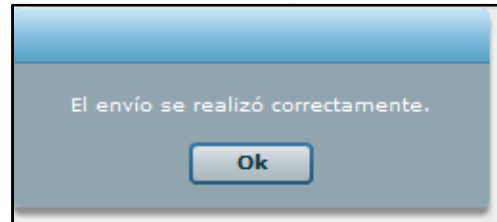

Se puede observar que el sistema muestra una flecha roja indicando que dicha actuación ha sido enviada al organismo.-

| Código | Título | Número | Sufijo | Estado | Fecha y hora Creació | Fecha y hora Firma | c/Hab. | Referenc | Acumulado |
|--------|--------------------|---------|--------|---------------------|----------------------|--------------------|--------|----------|-----------|
| SOL002 | SOLICITA ACTUACION | 1783928 | 17 | Firmada y Publicada | 12/05/2017 11:46 | 12/05/2017 11:51 | Si | | ↑ |

5) “Oficina de Secuestros Judiciales” - Acta Secuestro.

5.1 Alta del Secuestro

Cuando se realiza un secuestro, el oficial policial deberá cargar los elementos secuestrados en el sumario policial correspondiente.-

Al terminar de cargar los elementos secuestrados en sede policial, el mismo creará el acta de secuestro utilizando el modelo **“ACTSEC”** donde detallará el procedimiento, el secuestro levantado y posteriormente firma el escrito digitalmente.-

5.2 Acta de secuestro en el sumario digital.-

El sistema detectará la primera creación de un acta de secuestro y creará automáticamente un expediente tipo **“SEC”** en el organismo “Oficina de Secuestros” relacionándolo al expediente principal, cabe mencionar que este expediente relacionado se generará con el mismo número y carátula del principal.

Podemos encontrar rápidamente esta relación de expedientes en el apartado “Incidentes Medida Cautelar”-

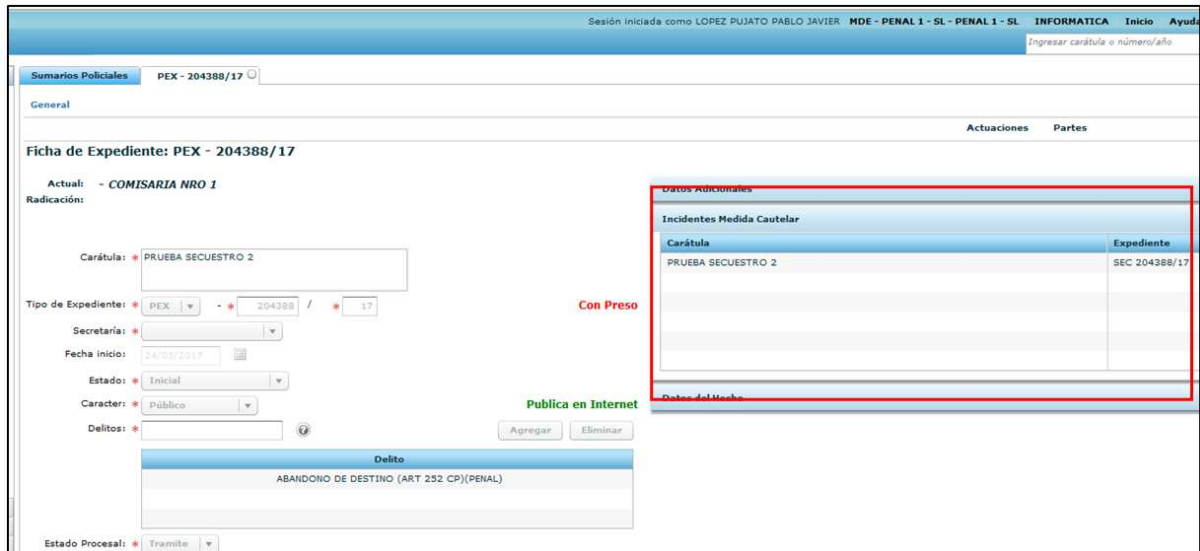

Como resultado de esta operación el sistema genera el expediente de tipo "SEC" auto caratulado y número similar al principal, que se encontrará disponible para la oficina de Secuestros en la bandeja de pendientes de dicho organismo, para la prosecución de trámite como se visualiza a continuación:

El expediente relacionado contendrá el acta de secuestro y los elementos secuestrados el cual se podrá visualizar en el Menú Instrumentos:

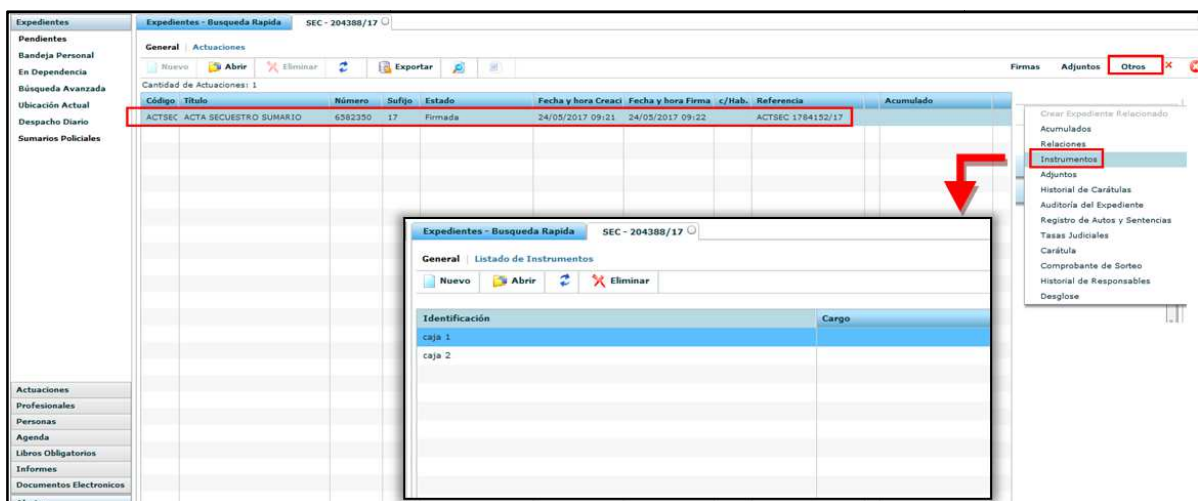

5.3 Para el caso que existan secuestros posteriores.-

Cuando en sede policial se cargan nuevos instrumentos secuestrados y se firma una segunda acta de secuestro, el sistema interpretará que ya dispone de un expediente relacionado "SEC" a tal fin y

mostrará el escrito en la “Bandeja de Entradas”, del menú “Documentos Electrónicos” de la Oficina de Secuestros.

A modo ilustrativo se acompaña imagen.-

| Principal | IND | ERE | Fecha Ingreso | Expediente | Carátula | Emisor | Ubicación Actual | Documento | Actuación |
|--------------------------|--------------------------|--------------------------|------------------|---------------|------------|-----------|-------------------------|------------------------|-------------------|
| <input type="checkbox"/> | <input type="checkbox"/> | <input type="checkbox"/> | 24/05/2017 09:21 | SEC 204385/17 | PRUEBA 234 | Lotufo, M | OFICINA DE SEQUESTROS J | ACTA SEQUESTRO SUMARIO | ACTSEC 6582349/17 |

Posteriormente al aceptar dicha acta de secuestro se incorporará en el expediente de secuestro “SEC”.-

| Código | Título | Número | Sufijo | Estado | Fecha y hora Creaci | Fecha y hora Firm | c/Hab. | Referencia |
|--------|------------------------|---------|--------|---------------------|---------------------|-------------------|--------|-------------------|
| ACTSEC | ACTA SEQUESTRO SUMARIO | 6582349 | 17 | Agregada a Despacho | 24/05/2017 09:20 | 24/05/2017 09:21 | | ACTSEC 1784151/17 |
| ACTSEC | ACTA SEQUESTRO SUMARIO | 6582346 | 17 | Agregada a Despacho | 24/05/2017 07:25 | 24/05/2017 07:25 | | ACTSEC 1784146/17 |
| ACTSEC | ACTA SEQUESTRO SUMARIO | 6582344 | 17 | Firmada | 23/05/2017 09:52 | 23/05/2017 09:53 | | ACTSEC 1784139/17 |

Finalmente se continúa trabajando en el expediente normalmente.

6) Diagramas de flujos y cursogramas

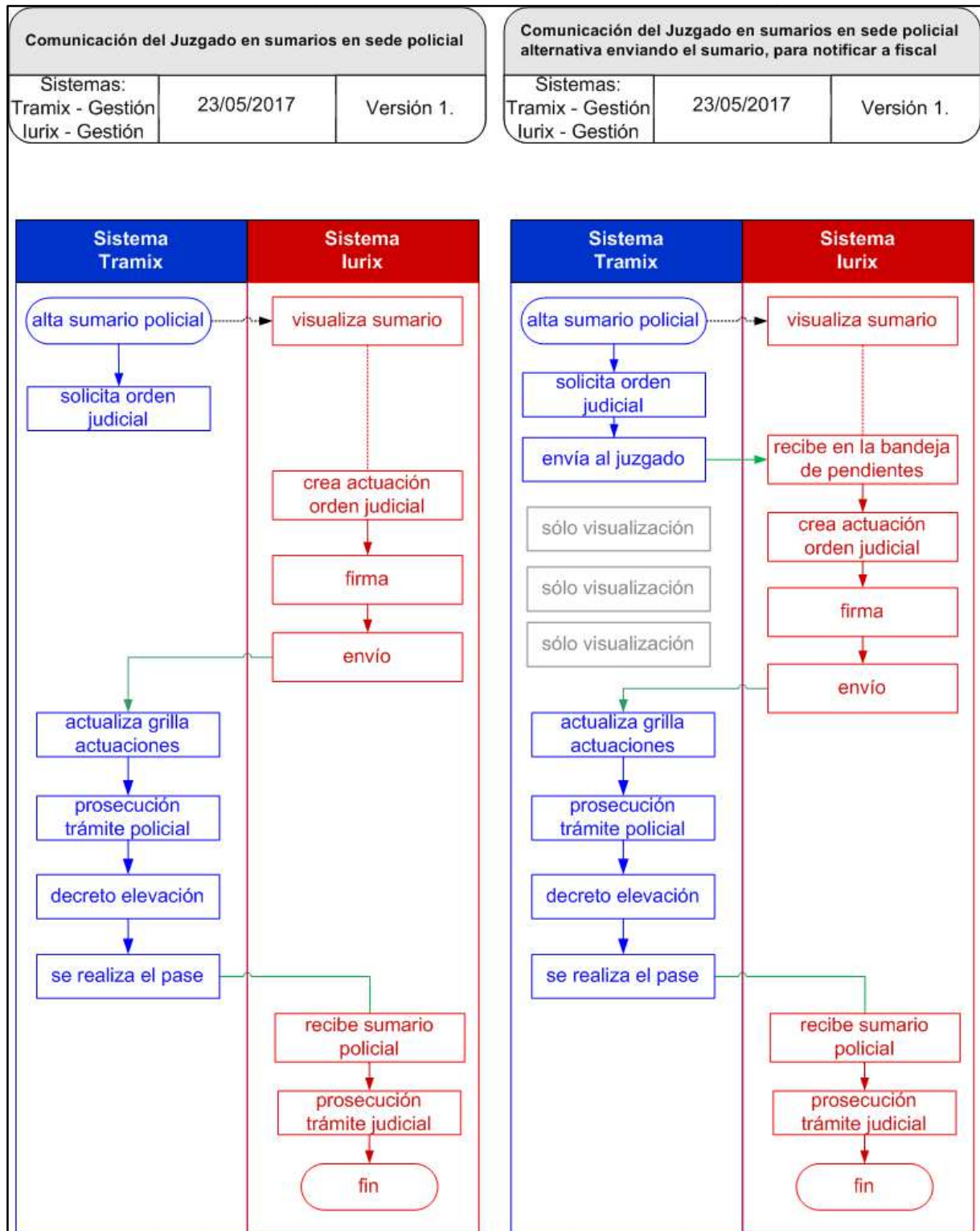

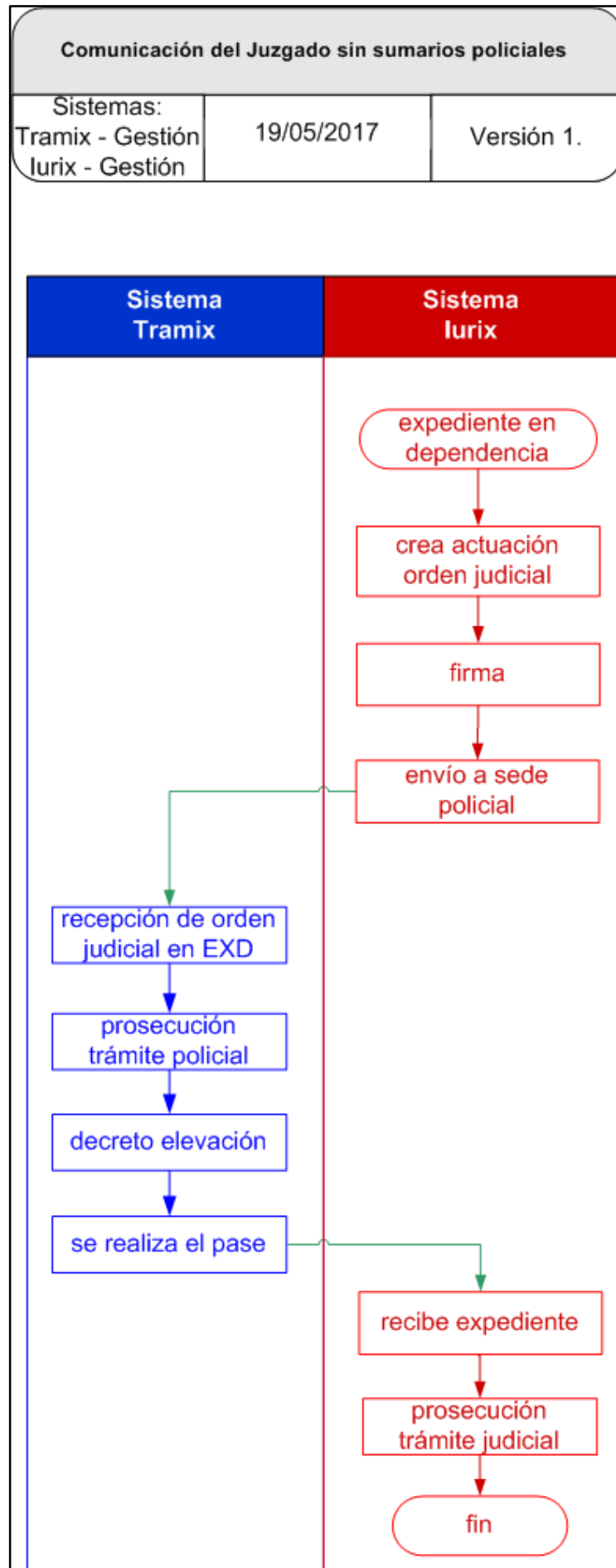

| Comunicación del Juzgado en sumarios con ampliación en sede policial | | |
|--|------------|------------|
| Sistemas: Tramix - Gestión Iurix - Gestión | 15/05/2017 | Versión 1. |

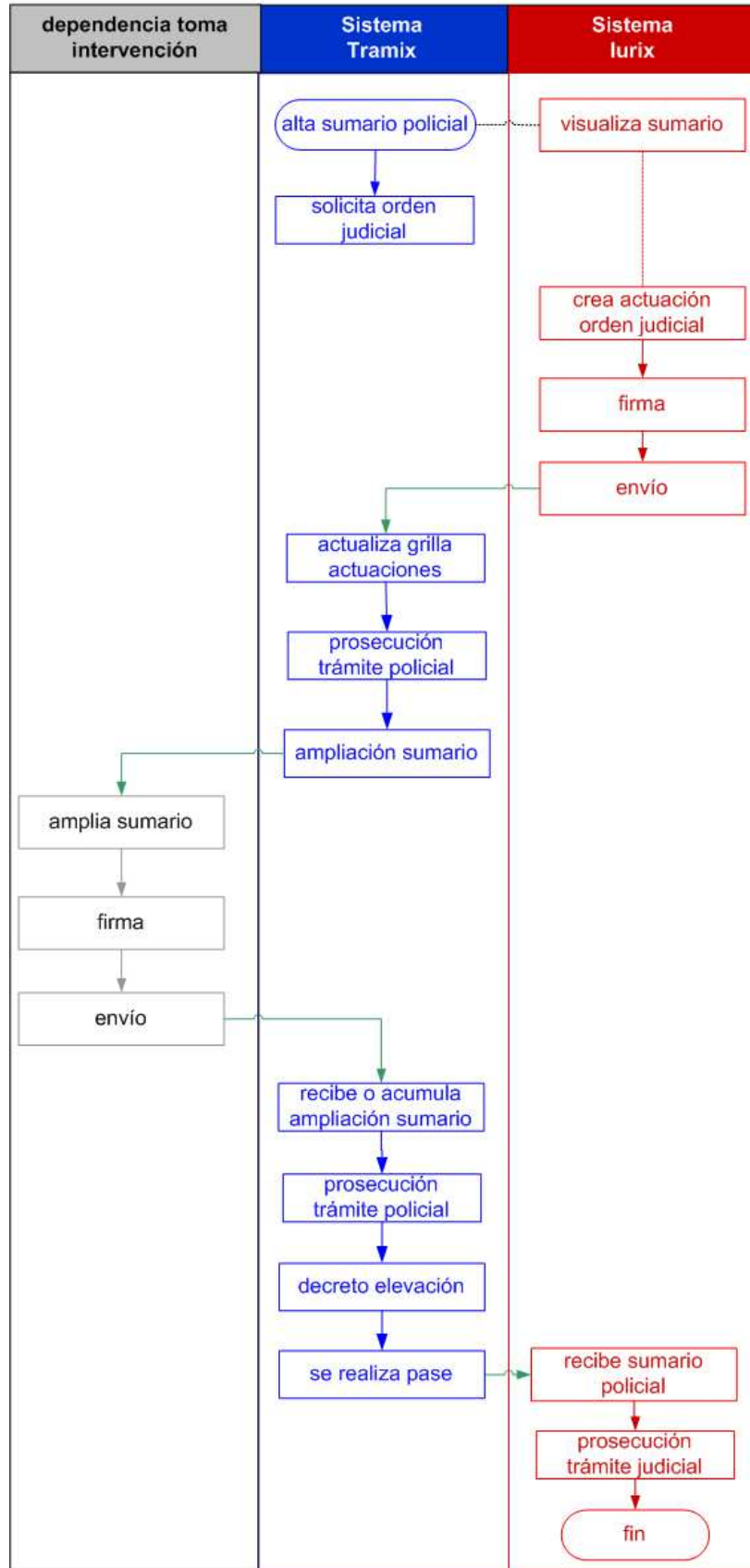

| Comunicación del Juzgado en sumarios en sede judicial con ampliación en sede policial | | |
|---|------------|------------|
| Sistemas: Tramix - Gestión Iurix - Gestión | 15/05/2017 | Versión 1. |

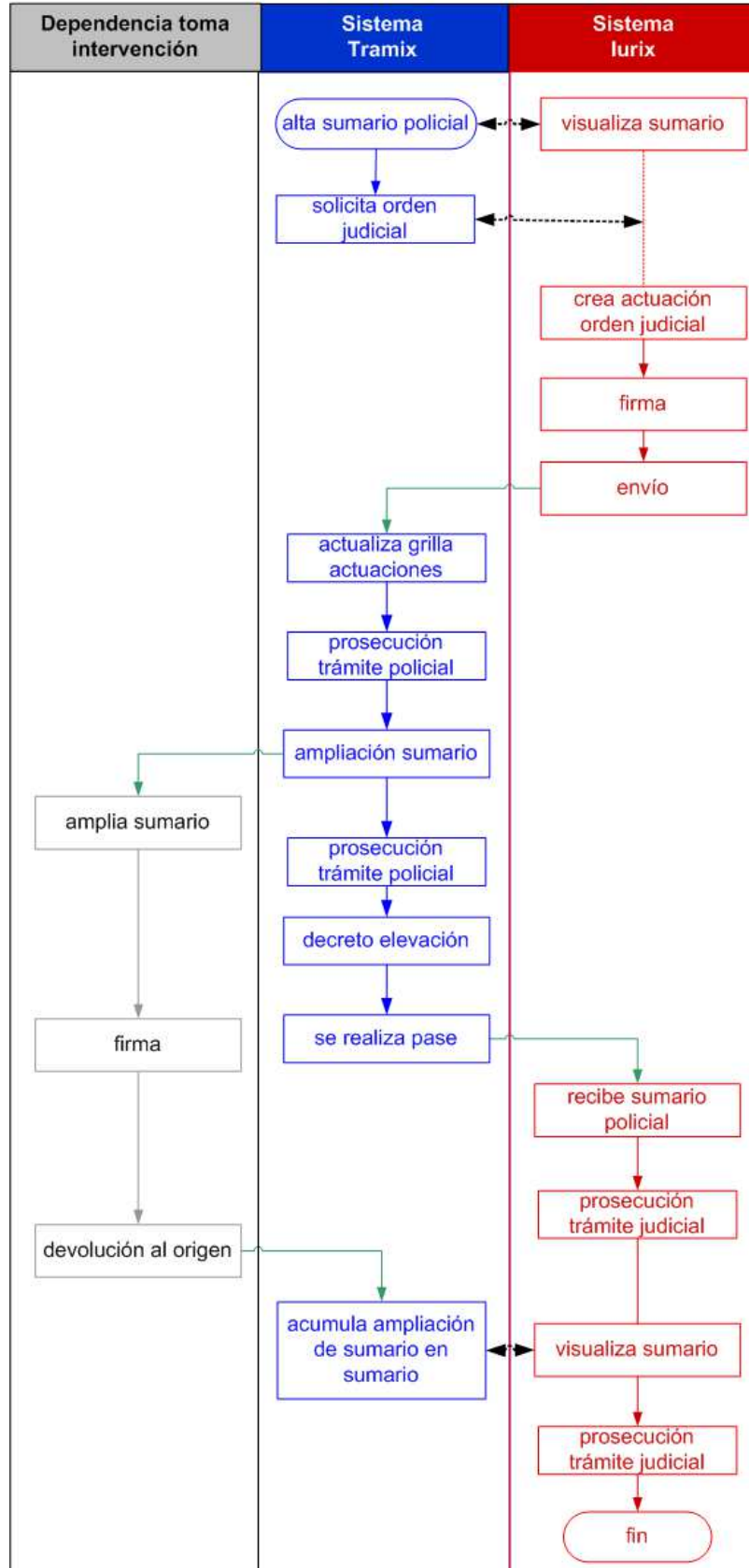

7) Anexo

